

Wechselwirkungen im Körper verstehen!

Global Diagnostics ·V
Ein einzigartiges neues Messverfahren.





**Ihre gesundheitlichen
Beschwerden können
Symptome für körperliche
Störungen sein, die nicht
immer offensichtlich sind.**





**Eine Untersuchung
von möglicherweise
tiefer liegenden
Ursachen kann die
Tür für eine optimale
Therapie und
nachhaltige Heilung
öffnen.**



Ein Beispiel dafür sind immer wiederkehrende Kopfschmerzen.

Sie können die Folge verschiedener Störungen im Körper sein – wie z.B. eingeklemmte Nerven, Vergiftungserscheinungen, versteckte Nahrungsmittelallergien, die „Spirale“ bei Frauen und vieles mehr...



Jeder Körperteil und jedes System des Körpers, ob gesund oder krank, zeigt ein individuelles Reaktionsmuster auf minimale elektrische Reize.

Das Global Diagnostics wurde entwickelt, um diese Reaktionsmuster zu erkennen, aufzuzeichnen und auszuwerten.



Mit Hilfe der heutigen Technik ist es möglich geworden, in nur 10 Minuten Ihren Körper viele Millionen Male messen zu können und diese Messungen anschließend auszuwerten.

Anhand des Reaktionsmusters zieht Ihr Therapeut Rückschlüsse auf den energetischen Zustand und die Dynamik der gemessenen Organe oder Systeme. Dies ist eine ganzheitliche, naturheilkundliche Vorgehensweise, die auf Erfahrungswerten beruht.

Jährlich nutzen Therapeuten weit über 200.000 Global Diagnostics-Messungen zur Unterstützung von Diagnose und Therapie. Dennoch gehört dieses Messverfahren zum Bereich der Erfahrungsheilkunde und wird gegenwärtig von der Schulmedizin noch nicht anerkannt.



Auf Grund des Reaktionsprofils werden über 540 Messobjekte (z.B. Funktionen, Organe, Systeme, ...) differenziert dargestellt.



So wie es der modernen Chirurgie gelungen ist, über nur kleinste Schnitte und Öffnungen, die kompliziertesten Operationen durchzuführen, so benutzen wir heute nur 2 Elektroden, um Ihren gesamten Körper zu messen.

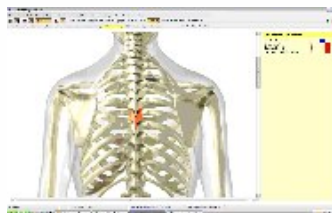
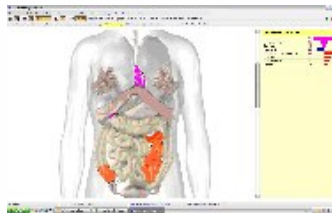

Das Global Diagnostics bietet dem Therapeuten nach einer Auswertung der Messdaten verschiedene Darstellungsmöglichkeiten. Aus ihnen ist gut zu erkennen, in welchem energetischen Zustand sich verschiedene Organe und/oder Systeme befinden.

Der Therapeut entscheidet danach über Ihr individuelles Therapieprogramm.

**Durch die Messung erhält
Ihr Therapeut eine Vielzahl von
Informationen, die zu einem
größeren Verstehen der
körperlichen Zusammen-
hänge führen können.**

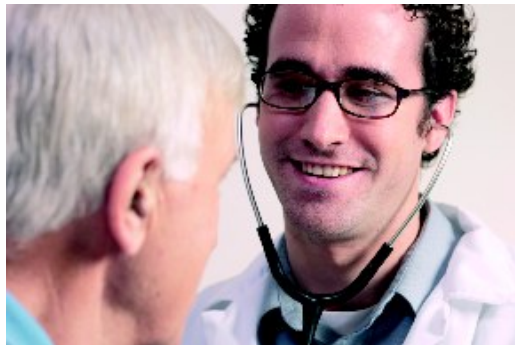

Wie geht eine Messung mit Global Diagnostics vor sich?



Sie liegen auf dem Rücken und bekommen 2 Elektroden an den Innenseiten Ihrer Fersen befestigt. Diese werden dann über 2 kurze Kabel mit dem Messgerät verbunden.

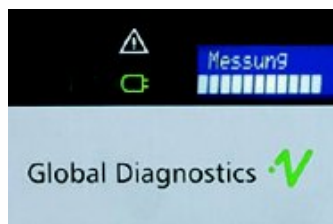

Danach wird ein computergesteuertes Messprogramm gestartet.



Sie liegen 10 Minuten ruhig und entspannt. Versuchen Sie unnötige Bewegungen zu vermeiden.



Genießen Sie die 10 Minuten Ruhe im meist hektischen Alltag.

Nachdem das Programm alle Voraussetzungen für eine präzise Messung überprüft hat, beginnt der eigentliche Messvorgang.

Dazu werden unzählige kleine Impulse in Ihren Körper geschickt. Die „Antwort“, die er darauf gibt, wird aufgezeichnet, überprüft und ausgewertet.

Der Messvorgang ist schmerzfrei – meist wird er überhaupt nicht wahrgenommen. Nur vereinzelt spüren Patienten ein angenehmes „Abtasten“ ihres Körpers.

Nachdem die Auswertung abgeschlossen ist, kann der Therapeut Ihnen in einfachen Worten die Ergebnisse der Messung erklären.





Ihr Therapeut ist in der Nutzung dieses Systems ausgebildet und damit gut vertraut.

Manchmal können Informationen rund um Ihren Tagesablauf oder auch andere Umstände für eine korrekte Diagnose wichtig sein.



Sollten Sie sich vor Ihrem Arztbesuch z.B. besonders angestrengt oder den ganzen Tag noch nichts gegessen oder wenig getrunken haben, teilen Sie dies bitte Ihrem Therapeuten mit. Er weiß diese Informationen einzuordnen und kann sie in seine Diagnose mit einbeziehen.

Gibt es Voraussetzungen für die Messung?

Im Allgemeinen: keine



Bei Kindern ist zu beachten: Sie sollten in der Lage sein, 10 Minuten ruhig liegen zu bleiben.



Anmerkung: Diese Messmethode wird an den Füßen durchgeführt. Bitte cremen Sie ihre Füße vor der Messung nicht ein.

Nutzen auch Sie die Möglichkeiten von Global Diagnostics.

Sprechen Sie mit einem
Mitarbeiter dieser Praxis.

Er wird mit Ihnen einen Termin
für Ihre Messung vereinbaren.

Global Diagnostics 

Wechselwirkungen im Körper verstehen!